

PIANTA PIANO SEMINTERRATO
Scala 1:50

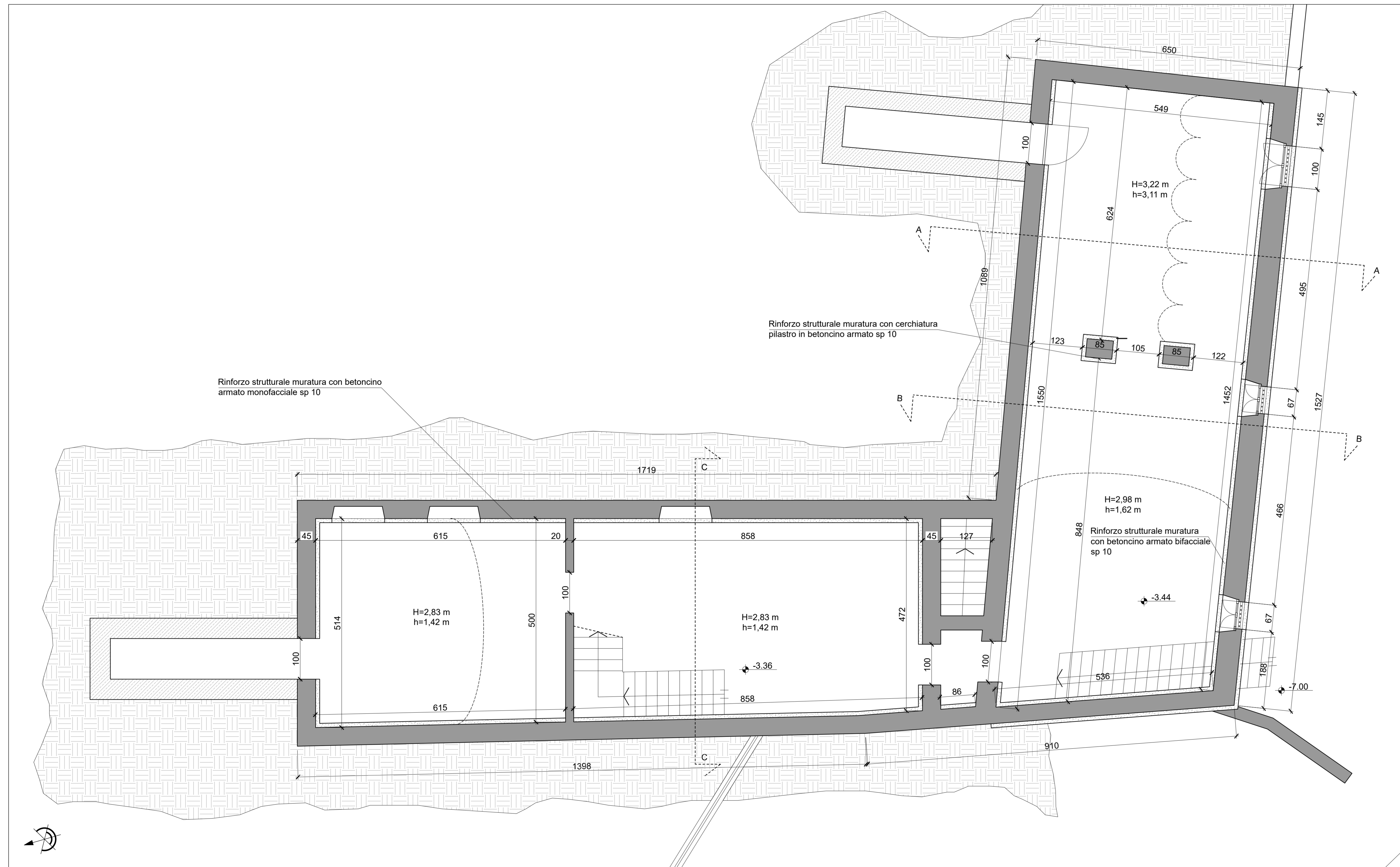

PIANTA PIANO TERRA
Scala 1:50



PROVINCIA DI TORINO COMUNE DI MARENTINO

COMUNE DI MARENTINO
Piazza Umberto I°, 1 - 10020 Marentino (TO)

IL RESPONSABILE DEL PROCEDIMENTO: Arch. Luca Maria FASANO IL SINDACO: Geom. Roberto BERARDO

MESSA IN SICUREZZA E RIQUALIFICAZIONE STRUTTURALE EDIFICIO SCUOLA DELL'INFANZIA, AMBULATORIO MEDICO, ARCHIVIO E SEDE ASSOCIAZIONI

PROGETTO ESECUTIVO Edizione: LUGLIO 2023

Categoria: GENERALE		N. Documento: 15	
Oggetto: STATO DI PROGETTO - PIANTE PIANO SEMINTERRATO E PIANO TERRA		Commessa: L23.449	
File: L23.449.ES.GE.003.01	Scala: 1:50	Fase: ES GE.003	Elaborato: 01
Redatto: M.G.	Verificato: M.G.	Approvato: E.R.	Foglio: 01/05 Revisione: 01

Revisioni:

N°	Descrizione
01	Emissione:
02	

IL PROGETTISTA:
ERREstudio S.p.A.
Società di Ingegneria

Via Sardi 20 - 10121 Montebelluna (TV) - Italy
Tel. +39 0423 752108 - Fax +39 0423 752109
e-mail: ingegner@errestudio.it - P.iva: 0423752108
Web: www.errestudio.it - C.F./P.IVA: 02600000105 - 026147